

Welcome iDiA # 2

Inicio rápido Instalación iDiA # 2



¡Gracias por adquirir iDiA!

Recibirás un código QR para iniciar sesión con el dispositivo

Ejemplo: <https://portal.motorcheckup.com/register/XKp3wUE>

También puede ir a portal.motorcheckup.com/register e introducir el código de acceso manualmente. **Ejemplo: XKp3wUx**
Encontrará el código de acceso en la parte inferior del aparato o en la carta adjunta.

Para registrarse, introduzca el nombre de usuario y la contraseña que haya elegido, así como otros datos:

Nombre de usuario: Max_Mustermann Contraseña: 123456

Conecte su PC y el iDiA mediante el cable de datos USB suministrado. Si desea utilizar posteriormente el aparato a través de WLAN o Bluetooth, también es suficiente una conexión a una fuente de alimentación USB. Encontrará más información al respecto en el capítulo W-LAN del manual. Por favor, descargue el programa de instalación desde el área de descarga en el portal MOTORcheckUP para la instalación.

El software funciona en Windows 7, 10 y 11:

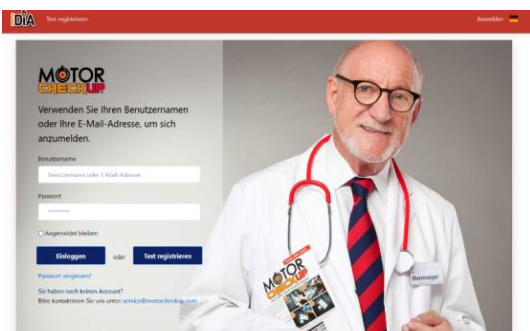

<https://portal.motorcheckup.com/downloads>

Inicie el programa de instalación descargado. Pueden aparecer advertencias de Windows, que deberá confirmar. Una vez instalado el software en su portátil/PC, estará listo para trabajar.

Esta pantalla aparecerá después del inicio:

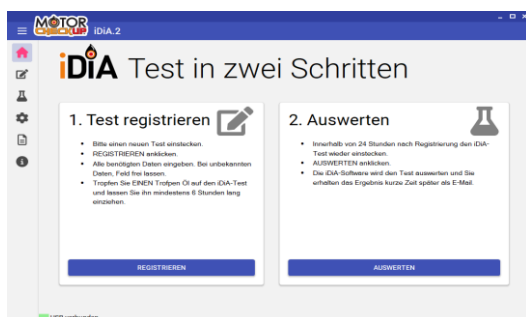

Quick start Installation iDiA # 2



Thank you for purchasing iDiA!

You will receive a QR - code with the device for logging in.

Example: <https://portal.motorcheckup.com/register/XKp3wUE>

Alternatively, you can go to portal.motorcheckup.com/register and enter the access code manually. **Example: XKp3wUx**
You will find the access code on the underside of the device or on the enclosed letter.

To register, enter your chosen user name and password as well as other data:

User name: Max_Mustermann Password: 123456

Connect your PC and iDiA using the USB data cable supplied. If You want to use the device later via WLAN or Bluetooth, a power connection to a USB power supply unit is also sufficient. More on this in the W-LAN chapter in the manual. Please download the Setup programme from the download area in the MOTORcheckUP portal for installation.

The software runs on Windows 7, 10 and 11:

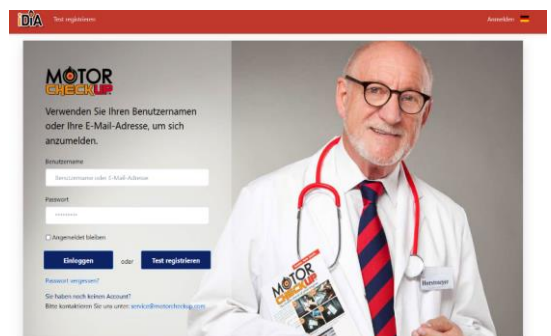

<https://portal.motorcheckup.com/downloads>

Start the downloaded setup programme. Windows security warnings may appear, which you just need to confirm. Once you have installed the software on your laptop/PC, you are ready to work.

This screen will appear after the start:

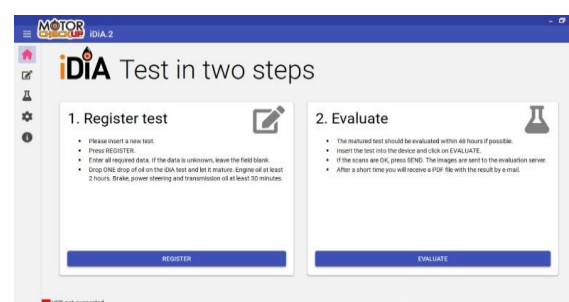

Welcome iDiA # 2

En primer lugar, debe establecer una conexión USB con el dispositivo y su PC haciendo clic en el símbolo . Aparecerá un número COM sobre el que debe hacer clic.

Si se ilumina un campo verde en la parte inferior izquierda, el aparato está conectado correctamente al PC por USB. Haga clic en **"Probar conexión"** para comprobar que todo funciona correctamente.

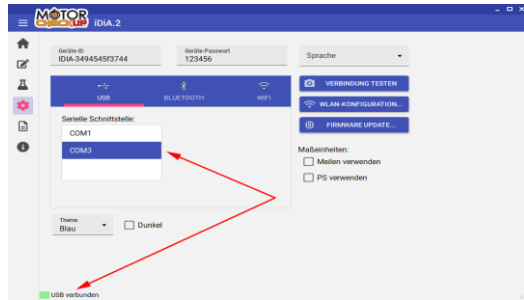

El número de identificación del dispositivo se puede ver en la parte superior izquierda. Introduzca la **contraseña del dispositivo** (normalmente 123456).

En esta página puede realizar más ajustes (seleccionar colores, PS, utilizar millas).

Registro y prueba



Después de seleccionar el tipo de prueba: Introduzca primero los datos del vehículo y envíe la prueba registrada.

Nota: También puede registrar la prueba utilizando una tableta o un teléfono móvil simplemente escaneando el código QR de las tiras de prueba e introduciendo los datos como se ha descrito anteriormente.

La prueba ya está registrada en nuestro sistema. Ahora puede Aplicar el medio de prueba. Tenga en cuenta los de maduración. **Para el aceite de motor al menos 2 horas, para los demás medios aprox. 30 minutos. ¡Muy importante para los resultados!**

Firstly, you must establish a USB connection with the device and your PC by clicking on the symbol . A COM number will appear, which you must click on.

If a green field lights up at the bottom left, the device is successfully connected to the PC via USB. Click on **"Test connection"** to see if everything is working.

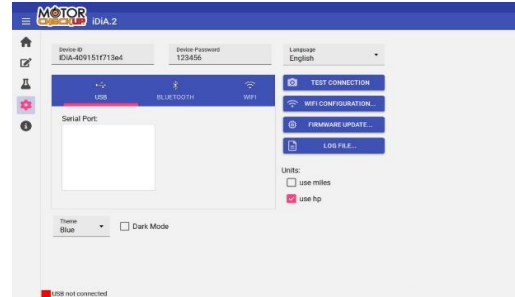

The device ID number can be seen at the top left. Please enter the **device password** there (normally 123456.)

You can make further settings on this page (select colours, PS, use miles).

Register and Test

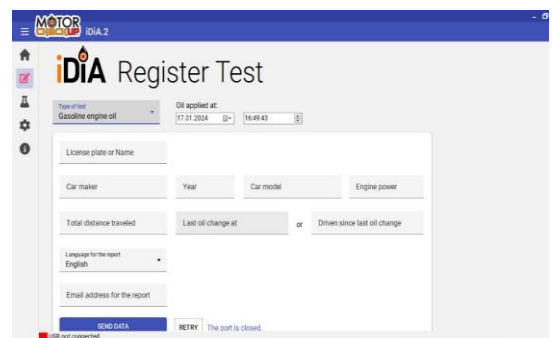
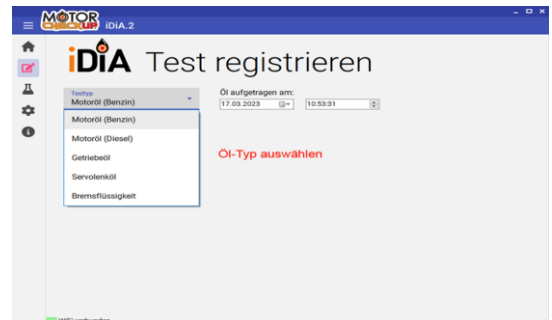

After selecting the test type: Enter the data of the vehicle first and submit the registered test.

Note: You can also register the test using a tablet or mobile phone by simply scanning the QR code on the test strips and entering the data as described above.

The test is now registered in our system. You can now apply the test medium to the test. **Please note the maturing times. For engine oil at least 2 hours, for the other media approx. 30 minutes. Very important for the results!**

Welcome iDiA # 2



En el segundo paso, inserte de nuevo la prueba en el aparato y pulse **EVALUAR:**



Una vez que esté satisfecho con las imágenes, haga clic en el botón **"Enviar"** para enviarlas al servidor iDiA para su análisis. Con esto se completa el análisis.

Poco después recibirá el informe de resultados en formato PDF por correo electrónico en la dirección que haya especificado.



Atención: es posible que las pruebas que se envíen durante menos de 2 horas no se analicen o tengan que analizarse "manualmente". Los kilometrajes inferiores a 2.500 kilómetros también pueden tardar más.

Puede obtener apoyo y asistencia de su **socio contractual** – o en

www.motorcheckup.com



iDiA está patentado y es una marca protegida



In the second step, enter the test into the unit again. and press **EVALUATE:**

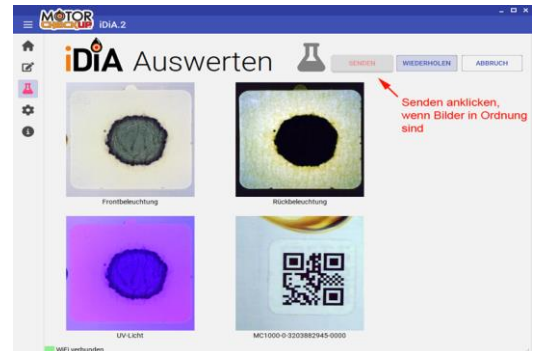

When you are satisfied with the images, you can send them to the iDiA server for evaluation by clicking the **"Send"** button. This completes the evaluation.

A short time later you will receive the results as an e-mail to the address as given.



Attention: Tests that are sent for less than 2 hours may not be analysed or may have to be analysed "manually". Mileage of less than 2,500 kilometres may also take longer.

You can obtain support and assistance from your **contractual partner** - or at

www.motorcheckup.com



iDiA is patented and a protected trademark